

CUSTOMER MANUAL PDF

# RAMAKIEN AI TERMINAL

## คู่มือใช้งานสำหรับลูกค้า

คู่มือฉบับนี้สรุปการใช้งานหน้าเว็บหลัก สแกนหุ้น กราฟ Hybrid AI เครื่องมือ AI ภายในกราฟ Watchlists หุ้นปันผล Resource Map และการปรับริมส่วนตัว เพื่อให้ลูกค้าเริ่มใช้งานได้เองอย่างมั่นใจ

THAI / USA

Hybrid AI Chart

Robot Scanner

AI Market Radar

Watchlists

Dividend

Resource Map

หมายเหตุ: ระบบเป็นเครื่องมือช่วยวิเคราะห์และจัดระเบียบข้อมูล ไม่ใช่คำแนะนำการลงทุนหรือการรับประกันผลตอบแทน ผู้ใช้ควรบริหารความเสี่ยงด้วยตนเอง

## เริ่มใช้งานใน 5 นาที

ลำดับการใช้งานที่แนะนำสำหรับลูกค้าใหม่

**START**

Quick Start

### 1) เริ่มที่ AI Office

ดูภาพรวมตลาดจากผู้ช่วย AI แต่ละตัว และอ่านกล่องข้อความเพื่อรู้วาระบบกำลังแจ้งอะไร เช่น ตลาดเปิด/ปิด หุ้นเฟ้อดู หุ้นปั่นผล หรือความเสี่ยง

### 2) เลือกตลาดที่ต้องการ

เลือก Robot Technical THAI สำหรับ SET50 / SET100 / SET+MAI หรือ Robot Technical USA สำหรับ DJ30 / NAS100 / S&P500

### 3) เปิดกราฟ Hybrid AI

คลิกหุ้นที่สนใจ แล้วดูกราฟร่วมกับ EMA, MACD, RSI, โซน AI, Volume, Smart Money, Breakout, Risk Guard, AI แปลงกราฟ และ AI Market Radar

### 4) เปลี่ยนริ้มและบันทึก Watchlists

เลือกรูปแบบริ้มที่ชอบเพื่อให้อ่านง่ายกับสายตา จากนั้นกดติดตามหรือเพิ่มหุ้นเข้า Watchlists เพื่อกลับมาดูซ้ำได้สะดวก

#### สีเขียว

ราคาหรือแรงซื้อเป็นบวก / กลุ่มนำตลาด / สถานะดีขึ้น

#### สีแดง

ราคาลบ / ความเสี่ยง / สัญญาณเตือน / กลุ่มอ่อนแรง

#### สีทอง

ปุ่มสำคัญ พิเจอร์ VIP คะแนนเด่น หรือจุดที่ระบบต้องการให้สังเกต

#### สีฟ้า/น้ำเงิน

ข้อมูลประกอบ เช่น Volume, Radar, Target หรือเครื่องมือเฉพาะทาง

คำเตือนสำคัญ: ข้อมูลทุกหน้าใช้เพื่อประกอบการตัดสินใจเท่านั้น ก่อนซื้อขายจริงควรตรวจสอบราคา ปริมาณซื้อขาย ข่าวสำคัญ และตั้งแผนความเสี่ยงทุกครั้ง

# คีย์ลัด F1-F12

เปิดเมนูสำคัญของ RAMAKIEN AI TERMINAL ได้เร็วขึ้น เหมาะสำหรับลูกค้าที่ใช้งานทุก  
วัน

## KEY

Shortcut Guide

**RAMAKIEN AI TERMINAL**  
คีย์ลัดใช้งาน

**ตลาดไทย**

- F1: กราฟ THAI
- F2: SET50 SCAN
- F3: SET100 SCAN
- F4: SET+MAI SCAN

**ตลาด USA**

- F5: กราฟ USA
- F6: DJ30 SCAN
- F7: NAS100 SCAN
- F8: S&P500 SCAN

**เครื่องมือเพิ่มเติม**

- F9: Sector Rotation
- F10: หุ้นปันผล
- F11: แผนที่รพยากร
- F12: Watchlists

ใช้งานง่าย กดปุ่มเดียว เข้าเมนูได้ทันที

แผ่นนี้ใช้เป็น “ปุ่มลัดหน้าหลัก” สำหรับลูกค้า

กด F1-F12 เพื่อเข้าเมนูที่ใช้บ่อยได้ทันที ไม่ต้องเลื่อนหาเมนูด้านซ้าย

F1	กราฟ THAI	F2	SET50 SCAN
F3	SET100 SCAN	F4	SET+MAI SCAN
F5	กราฟ USA	F6	DJ30 SCAN
F7	NAS100 SCAN	F8	S&P500 SCAN
F9	Sector Rotation	F10	หุ้นปันผล
F11	แผนที่รพยากร	F12	Watchlists

**หมายเหตุ:** บางเครื่อง โดยเฉพาะ Notebook หรือ Mac อาจต้องกด **Fn + F1-F12** ตามการตั้งค่าคีย์บอร์ด หากปุ่มไม่ทำงาน ให้ตรวจโหมด Function Key ก่อน หรือใช้เมนูด้านซ้ายแทนได้ตามปกติ

# สารบัญคู่มือ

เรียงตามภาพต้นฉบับและหน้าที่เพิ่มเติมล่าสุด

01 หน้าแรก AI Assistant Office

03 Robot Technical THAI - SET+MAI

05 Robot Technical THAI - SET50

07 Robot Technical USA - NAS100

09 Sector Rotation Monitor

11 เครื่องมือเส้นราคา / แนวรับแนวต้าน

13 AI Zone Map - Support / Resistance

15 Order Flow / Bubble AI

17 Breakout Radar

19 Sector Rotation ในหน้ากราฟ

21 AI แผนกราฟ + Analyst Consensus

23 AI Market Radar

25 หุ้นปันผล USA - รายไตรมาส / รายเดือน

27 Global Resource Intelligence Map

02 Personal Theme Studio / เปลี่ยนธีม

04 Robot Technical THAI - SET100

06 Robot Technical USA - S&P500

08 Robot Technical USA - DJ30

10 Hybrid AI Chart THAI - ภาพรวมกราฟ

12 เครื่องมือแบ่งช่วงเวลา / Marker บนกราฟ

14 Volume AI / Anomaly Volume

16 Smart Money AI

18 Reversal Trap AI

20 Risk Guard AI

22 Dividend AI บนกราฟ

24 หน้าหุ้นปันผล THAI / USA

26 Watchlists / Alerts

28 AI Assistant Office - โหมดผู้ช่วยส่วนตัว

# หน้าแรก AI Assistant Office

ศูนย์รวมผู้ช่วย AI และสถานะตลาดทั้งหมด

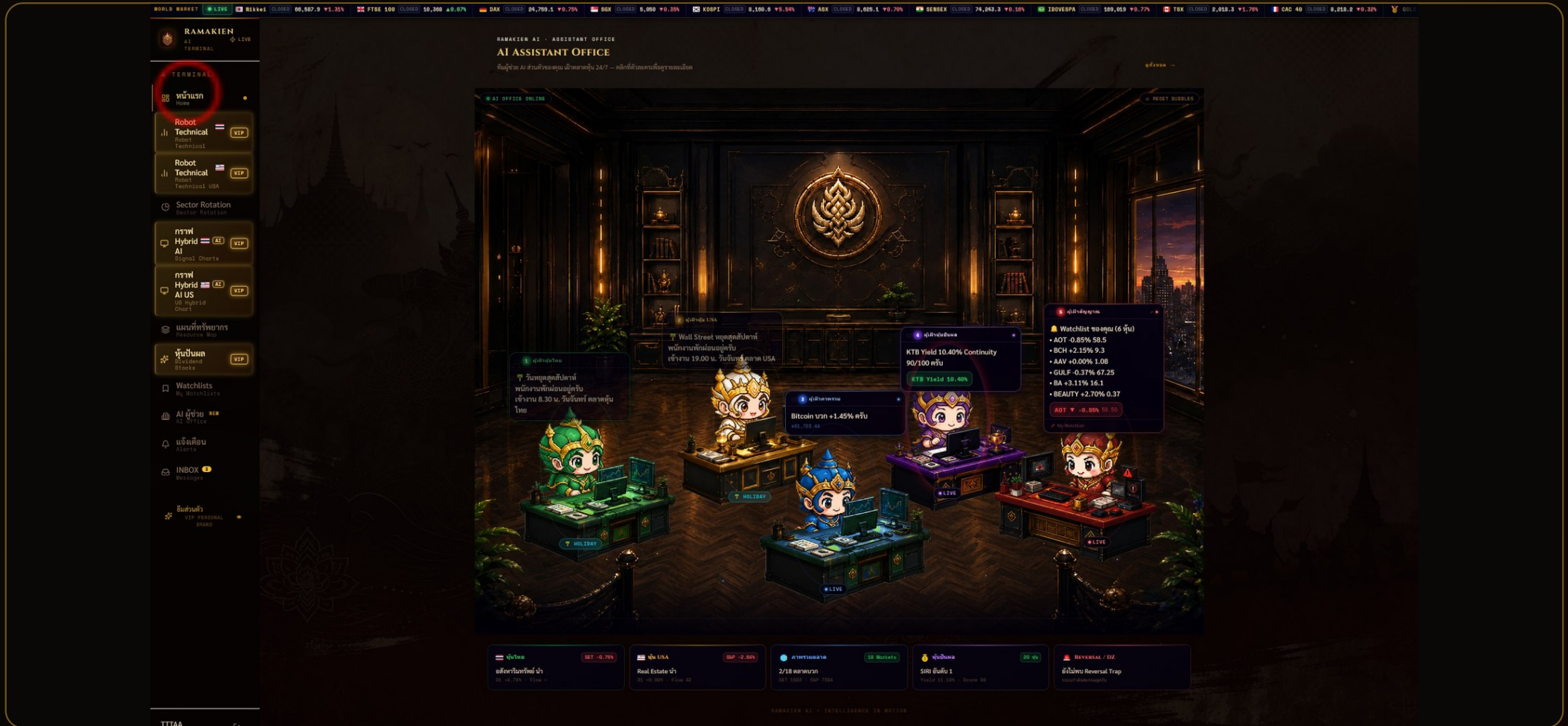

จุดที่วงไว้คือเมนูหน้าแรก ใช้กลับมาหน้าหลักได้ทุกเวลา

**ใช้ทำอะไร**  
ดูภาพรวมตลาดไทย/USA, ข้อความจาก AI แต่ละตัว, สถานะ Live/Holiday และ Watchlist สำคัญในหน้าเดียว

**วิธีใช้งาน**  
อ่านข้อความในกล่องของตัวละคร แล้วคลิกเมนูซ้ายหรือกล่อง AI ที่ต้องการ เพื่อไปยังเครื่องมือที่เกี่ยวข้อง

**ควรรู้**  
แถบด้านบนคือ World Market ticker แสดงตลาดโลกและสินค้าโภคภัณฑ์แบบเร็ว เพื่อดูบรรยากาศตลาดก่อนวิเคราะห์  
RAMAKIEN AI TERMINAL • ภาพต้นฉบับ 01

# Personal Theme Studio / เปลี่ยนธีม

ลูกค้าสามารถเลือกธีมสีที่ชอบให้เหมาะกับสไตลของตัวเอง

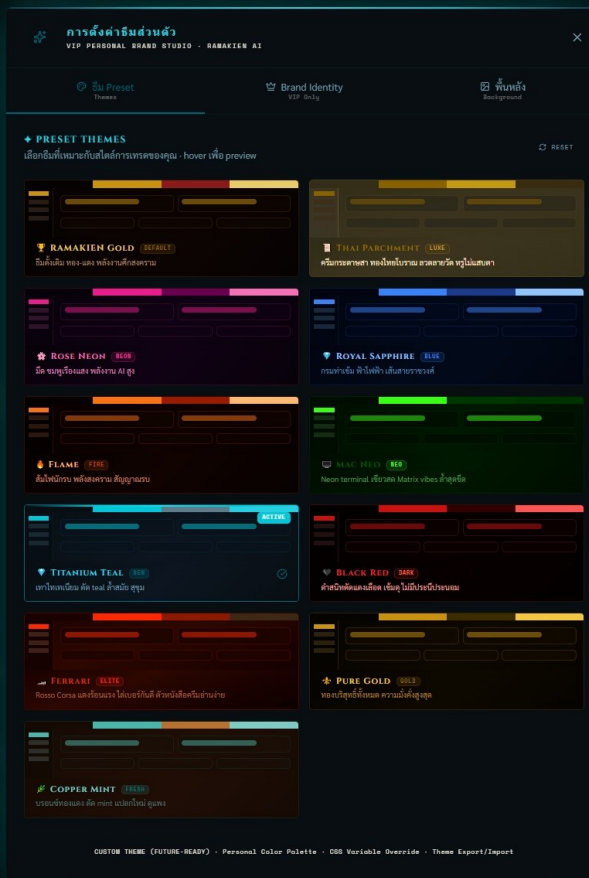

จุดที่แสดงในภาพคือหน้าเปลี่ยนธีม สามารถเลือก Preset Themes, Brand Identity และพื้นหลังได้ตามต้องการ

### ใช้ทำอะไร

ปรับโทนสีหน้าจอของ RAMAKIEN AI TERMINAL ให้ตรงกับสไตล์ที่ชอบ เช่น Gold, Rose Neon, Royal Sapphire, Titanium Teal และธีมอื่น ๆ

### วิธีใช้งาน

เปิดเมนูตั้งค่าส่วนตัว แล้วคลิกเลือก Theme ที่ต้องการ ระบบจะเปลี่ยนหน้าตาของแพลตฟอร์มให้กับทันทีหรือให้ preview ก่อนใช้งานจริง

### แนะนำลูกค้า

เลือกธีมที่อ่านง่ายกับสายตาของตนเอง เช่น ธีมเข้มสำหรับดูกราฟนาน ๆ หรือธีมสีเด่นสำหรับแยกปุ่มและข้อมูลสำคัญให้ชัดขึ้น

## จุดที่วงไว้คือเมนู Robot Technical ฝั่งไทย และแท็บ SET+MAI

**ใช้ทำอะไร**  
 คัดหุ้นไทยจากหลายเงื่อนไข เช่น Oversold Turning, MACD Bullish, New 52-Week High และ EMA Cross

**วิธีอ่านการ์ด**  
 แต่ละการ์ดแสดงชื่อหุ้น ราคา การเปลี่ยนแปลง Volume/Avg และป้ายสัญญาณ Robot เพื่อดูตัวที่น่าสนใจเร็วขึ้น

**แนะนำลูกค้า**  
 เริ่มจากแถว Confluence Alert ก่อน เพราะเป็นกลุ่มที่หลายเงื่อนไขตรงกัน แล้วค่อยเปิดกราฟเพื่อดูจุดเข้า แนวรับ และแนวต้านให้ชัดเจน  
 RAMAKIEN AI TERMINAL • ภาพต้นฉบับ 02

# Robot Technical THAI - SET100

คัดหุ้นขนาดกลาง-ใหญ่ที่มีสภาพคล่องสูง

- CONFLUENCE ALERT**: A grid of 10 stock indicators with their current prices and trends.
 

BH	ERW	TTB	WINT	EDMS	KTC	ABC	CENTEL	CCC	AEONTS
184.50 +4.04%	3.04 +0.29%	2.32 +1.79%	22.90 +3.15%	18.40 +1.10%	30.50 +1.87%	2.42 +0.14%	35.50 +3.70%	1.30 +1.20%	95.25 +1.00%
- Watchlists**: A grid of 12 individual stock indicators, each with a price, trend, and a 'Robot' signal icon.
 

BH	ERW	CCC	CCC	SCGP	ADVANC	CCC	SCGP	LHFO	BIC	ERW	WINT
184.50 +4.04%	3.04 +0.29%	41.50 -1.85%	1.30 +0.88%	26.00 +0.00%	361.00 +0.29%	1.30 +0.88%	26.00 +0.00%	1.17 +0.06%	6.45 +0.38%	3.04 +0.29%	22.90 +3.15%
- Terminal**: A sidebar on the left with navigation options like 'หน้าแรก', 'Robot Technical', and 'Sector Rotation'.

## จุดที่วงไว้คือปุ่ม SET100 สำหรับกรองหุ้นในกลุ่ม SET100

**ใช้ทำอะไร**  
 ดูหุ้น SET100 ที่มีสัญญาณเด่น แยกตามกลุ่มสัญญาณเพื่อให้เลือกหุ้นได้เร็ว

**วิธีใช้งาน**  
 กด SET100 หรือปุ่มสวิตช์ตามที่แสดง ระบบจะแสดงหุ้นที่เข้าเงื่อนไขล่าสุด

**ความรู้**  
 ถ้าหุ้นในหมวดใดไม่มีสัญญาณ ระบบอาจแสดงน้อยหรือว่าง ถือเป็นอาการกรองความเสี่ยง ไม่ใช่ระบบเสีย  
 RAMAKIEN AI TERMINAL • ภาพต้นฉบับ 03

# Robot Technical THAI - SET50

โฟกัสหุ้นใหญ่ เหมาะกับผู้เริ่มต้นและสายเน้นสภาพคล่อง

จุดท่วงไว้คือปุ่ม SET50 สำหรับหุ้นใหญ่ 50 ตัว

**ใช้ทำอะไร**  
 คัดหุ้นใหญ่ที่มีสัญญาณทางเทคนิคเด่น เหมาะกับการเริ่มดูตลาดแบบไม่กระจายตัวเกินไป

**วิธีอ่านผล**  
 สีเขียวมักคือว่าราคาบวกหรือเริ่มขึ้นแล้ว สีแดงสื่อแรงขายหรือราคามล ส่วนกรอบสีช่วยแบ่งสถานะสัญญาณ

**แนะนำลูกค้า**  
 ใช้ SET50 เป็นหน้าแรกในการฝึกอ่านสัญญาณ แล้วค่อยขยายไป SET100 หรือ SET+MAI

RAMAKIEN AI TERMINAL • ภาพต้นฉบับ 04

## จุดที่วงไว้คือเก็บ S&P500 ใน Robot Technical USA

**ใช้ทำอะไร**  
ค้นหาหุ้น USA ที่เข้าเงื่อนไข Technical/Robot ในกลุ่ม S&P500

**วิธีใช้งาน**  
เลือก DJ30, NAS100 หรือ S&P500 แล้วกด Scan/Refresh หากต้องการอัปเดตผลล่าสุด

**ความรู้**  
หากตลาด USA ปิด ระบบยังแสดงข้อมูลล่าสุดและป้าย Market Closed เพื่อให้รู้ว่ายังไม่ใช่ราคาตลาดเปิดจริง  
RAMAKIEN AI TERMINAL • ภาพต้นฉบับ 05

# Robot Technical USA - NAS100

ไฟล์สหุ้นเทคโนโลยีและหุ้นเติบโต

## จุดที่วงไว้คือกลุ่ม NAS100

**ใช้ทำอะไร**  
ดูหุ้นกลุ่ม Nasdaq/NAS100 ที่มีแรงเทคนิคหรือสัญญาณเด่น

**วิธีอ่าน**  
ดูหมวดสัญญาณด้านซ้ายของแต่ละแถว แล้วเทียบการ์ดหุ้นที่มี Score, Volume และ Robot สูง

**แนะนำลูกค้า**  
NAS100 มีกผันผวนสูง ควรเปิดกราฟดูแนวรับแนวต้านและ Risk Guard ก่อนตัดสินใจ

RAMAKIEN AI TERMINAL • ภาพต้นฉบับ 06

# Robot Technical USA - DJ30

หุ่น Blue Chip สหรัฐสำหรับดูภาพตลาดหลัก

**WORLD MARKET** | LIVE | DAX | CLOSED 24,799.1 +0.75% | 60K | CLOSED 5,090 +0.30% | KOOP1 | CLOSED 0,100.0 +0.54% | ASX | CLOSED 0,025.1 +0.70% | S&P500 | CLOSED 74,243.3 +0.10% | DOWJONES | CLOSED 100,019 +0.77% | TRX | CLOSED 2,038.3 +1.76% | CAD 40 | CLOSED 0,218.2 +0.30% | GOLD | CLOSED 4,320.1 +3.20% | SILVER | CLOSED 07.74 +0.80% | OIL | CLOSED

**RAMAKIEN AI TERMINAL** | LIVE

**ROBOT TECHNICAL** | USA | CLOSED  
 RAMAKIEN AI - สัญญา TECHNICAL หุ้น US - 27/30 STOCKS - อัปเดต 01:00 PM

PS | **PS DJ30** | PS ANS100 | PS SPS500

DJ30 (30) | NAS100 (100) | S&P500 (500)

**CONFLUENCE ALERT** - สัญญา Robot Signals

<b>AMGN</b> +349.45 +1.51% +8 Robot MARKET CLOSED	<b>TRV</b> +303.09 +2.33% +8 Robot MARKET CLOSED	<b>PG</b> +146.48 +4.07% +8 Robot MARKET CLOSED	<b>JPM</b> +312.43 +0.81% +8 Robot MARKET CLOSED	<b>JNJ</b> +232.70 +1.99% +8 Robot MARKET CLOSED	<b>SHW</b> +305.10 +1.70% +8 Robot MARKET CLOSED	<b>BBT</b> +118.90 +0.98% +8 Robot MARKET CLOSED	<b>UBH</b> +399.34 +0.74% +8 Robot MARKET CLOSED	<b>KO</b> +78.46 +3.41% +8 Robot MARKET CLOSED	<b>BRK</b> +120.00 +0.40% +8 Robot MARKET CLOSED
--	---	--	---	---	---	---	---	---	---

**SIGNAL CATEGORY** | DJ30 STOCKS | อัปเดต 01:00 PM

**Overall Turning**  
 Moving from bearish to bullish

<b>AMGN</b> -1.51% \$349.45 Vol 1.7k +8 Robot MARKET CLOSED	<b>CAT</b> -3.80% \$904.38 Vol 1.6k MARKET CLOSED	<b>SHW</b> -1.70% \$305.10 +8 Robot MARKET CLOSED	<b>TRV</b> -2.33% \$303.09 +8 Robot MARKET CLOSED	<b>CUX</b> -0.50% \$187.34 MARKET CLOSED	<b>JPM</b> +0.81% \$312.43 +8 Robot MARKET CLOSED
---	--	--	--	--	--

**MACD Bullish**  
Turning up

<b>JNJ</b> -1.99% \$232.70 +8 Robot MARKET CLOSED	<b>PG</b> +4.07% \$146.48 +8 Robot MARKET CLOSED
--	---

**New 52-Week High**  
Recent High

<b>UBH</b> +0.74% \$399.34 +8 Robot MARKET CLOSED
--

**50-D Above**  
Recent High

<b>AMGN</b> -1.51% \$349.45 Vol 1.7k +8 Robot MARKET CLOSED	<b>TRV</b> -2.33% \$303.09 +8 Robot MARKET CLOSED	<b>JPM</b> +0.81% \$312.43 +8 Robot MARKET CLOSED	<b>JNJ</b> -1.99% \$232.70 +8 Robot MARKET CLOSED	<b>PG</b> +4.07% \$146.48 +8 Robot MARKET CLOSED
---	--	--	--	---

**Price Above**  
50-D

<b>AMGN</b> -1.51% \$349.45 Vol 1.7k +8 Robot MARKET CLOSED	<b>SHW</b> -1.70% \$305.10 +8 Robot MARKET CLOSED	<b>TRV</b> -2.33% \$303.09 +8 Robot MARKET CLOSED	<b>JPM</b> +0.81% \$312.43 +8 Robot MARKET CLOSED	<b>JNJ</b> -1.99% \$232.70 +8 Robot MARKET CLOSED	<b>BBT</b> +0.98% \$118.90 +8 Robot MARKET CLOSED
---	--	--	--	--	--

**50-D Above**  
Recent High

<b>PG</b> +4.07% \$146.48 +8 Robot MARKET CLOSED	<b>KO</b> +3.41% \$78.46 +8 Robot MARKET CLOSED
---	--

TTTAA

## จุดท่วงไว้คือปุ่ม DJ30

**ใช้ทำอะไร**  
 คัดหุ้นใหญ่ฝั่งสหรัฐที่มักเป็นตัวแกนภาพรวมเศรษฐกิจและอุตสาหกรรมหลัก

**วิธีใช้งาน**  
 เลือก DJ30 เพื่อดูสัญญาณแบบกระชับ เหมาะกับลูกค้าที่อยากเริ่มจากหุ่นน้อยตัวก่อน

**ความรู้**  
 สัญญาณ Robot เป็นตัวช่วยคัดกรอง ไม่ใช่คำสั่งซื้อขายอัตโนมัติ ผู้ใช้ควรดูกราฟและบริหารความเสี่ยงเอง  
 RAMAKIEN AI TERMINAL - ภาพต้นฉบับ 07

# Sector Rotation Monitor

ดูการหมุนเวียนรายกลุ่มอุตสาหกรรม

Rank	Sector	Value 1	Value 2	Value 3
1	อสังหาริมทรัพย์	+4.79%	-1.17%	+0.82%
2	พลังงานและกิจการ	+2.70%	+4.08%	+12.70%
3	วัสดุก่อสร้าง	+1.04%	+2.04%	+6.43%
4	การเงินและประกัน	+1.09%	+0.86%	+2.89%
5	สุขภาพ	+0.43%	+1.16%	+1.69%
6	ยานยนต์	+0.37%	+2.87%	+5.89%
7	พลังงาน	+0.28%	+1.18%	+2.14%
8	ค้าปลีก	-0.16%	-1.32%	+5.89%
9	อาหารและเครื่องดื่ม	-0.27%	-1.31%	+0.75%
10	อมาตยา	-0.28%	+2.77%	+0.92%
11	มีเดีย	-0.82%	-3.46%	-12.56%
12	เทคโนโลยี	-1.32%	+0.98%	+2.01%
13	เกษตรกรรม	-1.34%	-3.17%	-3.80%
14	อิเล็กทรอนิกส์	-4.73%	-0.91%	+16.07%

## จุดที่วงไว้คืออันดับกลุ่ม Sector ที่นำตลาด

**ใช้ทำอะไร**  
เปรียบเทียบกลุ่มอุตสาหกรรมที่แข็งแกร่งหรืออ่อนแอในตลาดไทยและ USA

**วิธีอ่าน**  
กลุ่มที่เป็น Lead และมีตัวเลขเขียวเด่นคือกลุ่มที่มีแรงมากกว่าตลาด ส่วน Lag/แดงคือกลุ่มอ่อนแรง

**แนะนำลูกค้า**  
ใช้ก่อนเลือกหุ้น เพื่อรู้ว่าเงินกำลังไหลเข้ากลุ่มไหน แล้วค่อยไปเลือกหุ้นรายตัวในกลุ่มนั้น

RAMAKIEN AI TERMINAL • ภาพต้นฉบับ 08

# Hybrid AI Chart THAI - ภาพรวมกราฟ

หน้ากราฟหลัก ใช้โมเดลเดียวกับกราฟ USA

## จุดที่วงไว้คือเมมูกราฟและเครื่องมือวาดบนกราฟ

**ใช้ทำอะไร**  
ดูแท่งเทียน ราคา EMA, MACD, RSI, เส้นแนวโน้ม และข้อมูลสัญลักษณ์ปัจจุบัน

**วิธีใช้งาน**  
ค้นหาชื่อหุ้นด้านบน เลือก Timeframe เช่น D1/H4/H1/M30/M15/M5 แล้วใช้เครื่องมือช่วยเพื่อวาดเส้นหรือเปิด AI Tools

**ควรรู้**  
คู่มือนี้ใช้กราฟ THAI อธิบายเป็นหลัก เพราะปุ่มและแนวคิด AI ในกราฟ USA ทำงานลักษณะเดียวกัน  
RAMAKIEN AI TERMINAL • ภาพต้นฉบับ 09

# เครื่องมือเส้นราคา / แนวรับแนวต้าน

ใช้วาดระดับราคาสำคัญด้วยตัวเอง

จุดที่วงไว้คือเครื่องมือเส้นแนวนอน

**ใช้ทำอะไร**  
 ลากเส้นแนวรับ แนวต้าน หรือระดับราคาที่คุณต้องการติดตาม

**วิธีใช้งาน**  
 กดไอคอนเส้น แล้วคลิกบนกราฟเพื่อวางระดับราคา สามารถใช้ร่วมกับเส้น EMA และโซน AI ได้

**แนะนำลูกค้า**  
 เส้นที่วาดเองช่วยให้เทียบกับโซน AI ได้ง่ายขึ้น เช่น ราคาใกล้แนวต้านแต่ Risk Guard เริ่มเตือน ให้ระวังการไต่ราคา

# เครื่องมือแบ่งช่วงเวลา / Marker บนกราฟ

ช่วยแยกช่วงวิเคราะห์ย้อนหลังให้ชัดเจน

## จุดที่วงไว้คือเครื่องมือ Marker/Grid บนกราฟ

**ใช้ทำอะไร**  
สร้างเส้นแบ่งช่วงเวลาเพื่อดูรอบการเคลื่อนไหว เช่น รอบข่าว รอบงบ หรือรอบที่ราคาพักฐาน

**วิธีใช้งาน**  
เลือกเครื่องมือแล้วคลิกตำแหน่งบนกราฟ เส้นจะช่วยแบ่งช่วงการวิเคราะห์ให้มองง่ายขึ้น

**ควรรู้**  
ใช้ร่วมกับ Timeframe D1/H4/H1 เพื่อดูโครงสร้างใหญ่ก่อน แล้วค่อยลง Timeframe เล็กเพื่อดูจังหวะ  
RAMAKIEN AI TERMINAL • ภาพต้นฉบับ 11

# AI Zone Map - Support / Resistance

โซนแนวรับ-แนวต้านอัตโนมัติจากระบบ

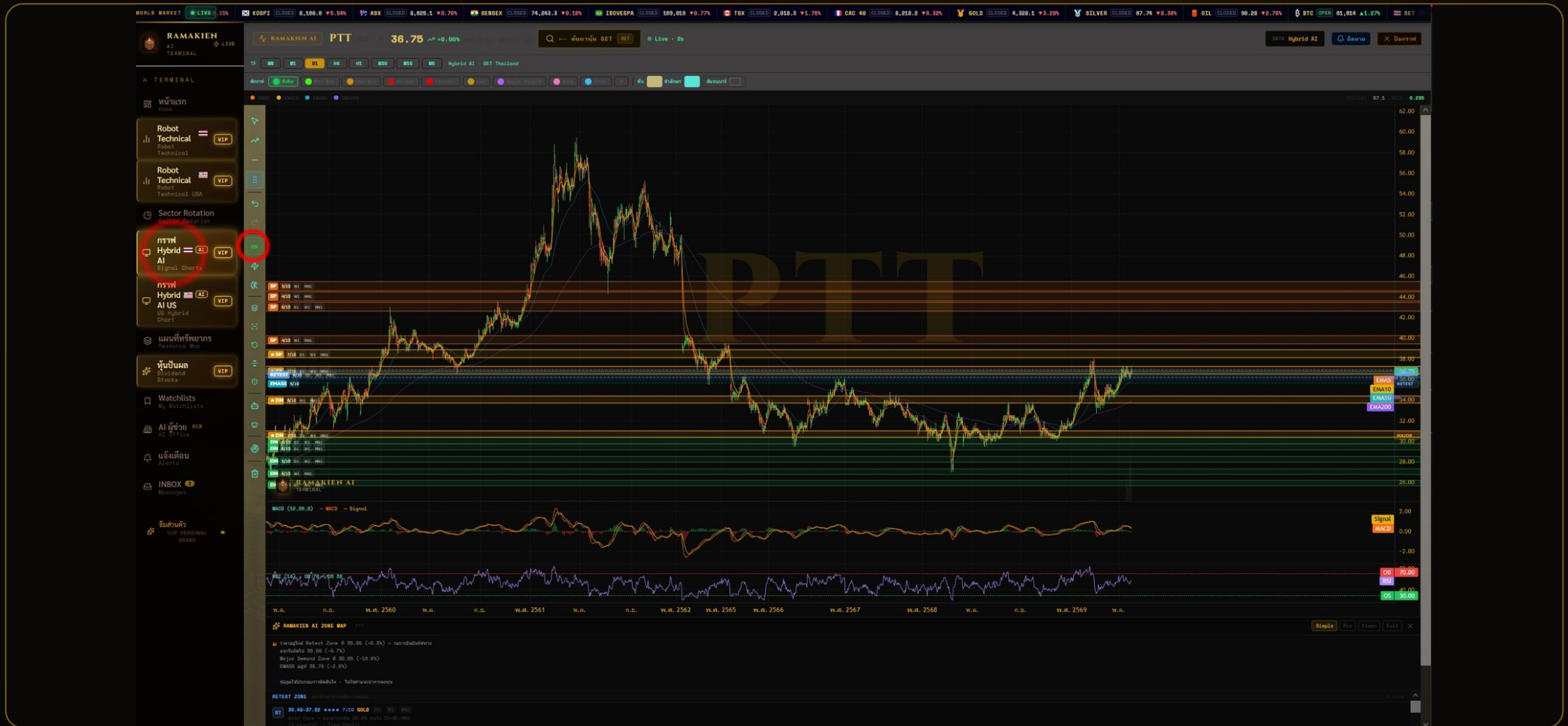

จุดที่วงไว้คือปุ่มเปิด AI Zone Map

**ใช้ทำอะไร**  
 ระบบวางโซนสำคัญ เช่น Resistance/Supply สลับ และ Demand/Support สีเขียวหรือฟ้า

**วิธีอ่าน**  
 ราคาที่เข้าใกล้โซนด้านบนบนคือพื้นที่ต้องระวังแรงขาย ส่วนโซนด้านล่างคือพื้นที่ที่อาจมีแรงรับ

**แนะนำลูกค้า**  
 อย่างดูโซนเดียว ให้เทียบกับ Volume, RSI, MACD และ Risk Guard เพื่อยืนยันภาพรวม

RAMAKIEN AI TERMINAL • ภาพต้นฉบับ 12

# Volume AI / Anomaly Volume

จับแรงซื้อขายและวอลุ่มผิดปกติ

## จุดที่วงไว้คือเครื่องมือ Volume AI

**ใช้ทำอะไร**  
ดูแท่งวอลุ่มผิดปกติและการ์ดด้านล่างที่สรุปแรงซื้อหรือแรงขายในแต่ละจุด

**วิธีอ่าน**  
สีเขียวหรือฟ้าแสดงแรงซื้อหรือวอลุ่มเด่น สีแดงแสดงแรงขายหรือแรงกดราคา

**ความรู้**  
วอลุ่มสูงใกล้แนวรับอาจช่วยยืนยันการสะสม แต่ถ้าวอลุ่มสูงใกล้แนวต้านควรตรวจ Risk Guard หรือ Trap เพื่  
RAMAKIEN AI TERMINAL • ภาพต้นฉบับ 13

# Order Flow / Bubble AI

อ่านแรงซื้อขายรายใหญ่และจุด Absorption

## จุดที่วงไว้คือเครื่องมือ Bubble / Order Flow

**ใช้ทำอะไร**  
 แสดง Bubble เขียวและแดงบนกราฟเพื่อช่วยดูแรงซื้อขาย ความมั่นใจ และเหตุการณ์ล่าสุด เช่น Buy Absorption

**วิธีอ่าน**  
 Bubble เขียวคือแรงซื้อหรือการรับของเด่น Bubble แดงคือแรงขายหรือแรงกดราคา ขนาดฟองช่วยบอกความแรงโดยประมาณ

**แนะนำลูกค้า**  
 ใช้ดูประกอบ ไม่ใช่สัญญาณการันตี ควรเทียบกับแมวรับแนวต้านและโครงสร้างราคาเสมอ

## จุดที่วงไว้คือไอคอน Smart Money และหน้าต่าง Top หุ้น

**ใช้ทำอะไร**  
ค้นหาหุ้นที่อยู่ในโซนสะสมหรือแรงรายใหญ่ โดยเลือกกลุ่ม SET50, SET100, SET+MAI, DJ30, NAS100 และ S&P500 ได้

**วิธีอ่าน**  
ดูอันดับ Score, สถานะ No Accumulation หรือสะสม, Volume เพิ่ม และ คำอธิบายสั้นๆของระบบ

**แนะนำลูกค้า**  
เลือกหุ้นอันดับต้น ๆ แล้วเปิดกราฟเพื่อดูว่าอยู่ใกล้โซนรับหรือจิ้งโกลเกินไปหรือไม่

RAMAKIEN AI TERMINAL • ภาพต้นฉบับ 16

# Breakout Radar

ค้นหาหุ้นใกล้ทะลุแนวต้านสำคัญ

## จุดที่วงไว้คือเครื่องมือ Breakout Radar

**ใช้ทำอะไร**  
 ตรวจสอบหุ้นที่ราคาใกล้แนวต้าน พร้อมระยะห่าง เป้าหมายถัดไป Volume Ratio และสถานะ Near Break

**วิธีอ่าน**  
 ถ้า Distance ต่ำและ Volume Ratio สูง แปลว่าหุ้นใกล้จุดตัดสินใจ ควรเฝ้าดูจังหวะขึ้นยืน

**ควรรู้**  
 Failed Break แปลว่าราคาเคยทะลุแล้วไม่ผ่าน จึงต้องระวังการหลอกขึ้น

# Reversal Trap AI

เตือนจุดกลับตัวและกับดักราคา

## จุดที่วงไว้คือไอคอน Reversal Trap

**ใช้ทำอะไร**  
ค้นหาหุ้นที่มีโอกาสเกิด Bear Trap, Reversal หรือสัญญาณอ่อนแรงหลังขึ้นแรง

**วิธีอ่าน**  
ดูสถานะ คะแนน และคำอธิบาย เช่น RSI ตึง, MACD อ่อน, ใกล้เคียงตัวขึ้น หรือมี Absorption Zone

**แนะนำลูกค้า**  
ใช้เป็นระบบเตือนความเสี่ยงก่อนเข้า ไม่ใช่ดูเฉพาะหุ้นที่กำลังบวกแรงอย่างเดียว

RAMAKIEN AI TERMINAL • ภาพต้นฉบับ 18

# Sector Rotation ในหน้ากราฟ

ดูบริบทกลุ่มอุตสาหกรรมของหุ้นที่เปิดอยู่

Category	Sector	Change
การรวมกลุ่ม	ADVANC	+0.28%
	EMAS20	-1.4%
	EMAS10	+0.37%
การรวมกลุ่มต่างจาก SET	อสังหาริมทรัพย์	+4.79%
	พลังงาน	+2.70%
	เทคโนโลยี	+1.24%
กลุ่มอื่น	การดูแลสุขภาพ	+1.89%
	อุตสาหกรรม	+0.43%
	เกษตรกรรม	+0.37%
กลุ่มอื่น	พลังงาน	+0.28%
	การบริการ	-0.10%
	การขนส่ง	-0.27%
กลุ่มอื่น	ธนาคาร	-0.28%
	ปิโตรเคมี	-0.82%
	เทคโนโลยี	-1.32%
กลุ่มอื่น	เกษตรกรรม	-1.34%
	ปิโตรเคมี	-4.73%
	ธนาคาร	-0.28%

## จุดที่วงไว้คือไอคอน Sector Rotation ในกราฟ

**ใช้ทำอะไร**  
ดูว่าหุ้นปัจจุบันอยู่ในกลุ่มที่แข็งแกร่งหรืออ่อนแรงเมื่อเทียบกับตลาด

**วิธีอ่าน**  
แผงด้านขวาแสดงอันดับกลุ่ม สีเขียวคือกลุ่มนำตลาด สีแดงคือกลุ่มอ่อนแรง

**แนะนำลูกค้า**  
ถ้าหุ้นสัญญาณดีแต่ Sector อ่อนแรง ควรลดความมั่นใจหรือรอจังหวะยืนยันเพิ่ม

# Risk Guard AI

ระบบเตือนหุ้นเสี่ยงหรือร้อนแรงเกิน  
ดู

จุดที่วงไว้คือเครื่องมือเตือนอันตราย

**ใช้ทำอะไร**  
 จัดอันดับหุ้นที่มีความเสี่ยง เช่น RSI สูง ใกล้แนวต้าน หรือราคาเริ่มร้อนแรง

**วิธีอ่าน**  
 รายการ Top เตือนจะแสดงชื่อหุ้น ค่า RSI ระดับราคา และเหตุผลที่ควรระวัง

**แนะนำลูกค้า**  
 ก่อนซื้อทุกครั้งควรเช็ค Risk Guard หากติดอันดับเตือนสูง ควรรอราคาย่อ หรือรอการยืนยันใหม่

# AI แพลตฟอร์ม + Analyst Consensus

สรุปภาพเทคนิคเป็นภาษาคนอ่านง่าย

## จุดที่วงไว้คือไอคอน AI แพลตฟอร์ม

**ใช้ทำอะไร**  
สรุปแนวโน้ม ความแข็งแกร่ง คะแนน AI จุดเข้าดู เป้าหมาย และจุดเสี่ยงจากกราฟปัจจุบัน

**ข้อมูลเสริม**  
ถ้ามีข้อมูล Consensus ระบบจะแสดงราคาเฉลี่ย สูงสุด ต่ำสุด และจำนวน Buy / Hold / Sell เพื่อประกอบการวิเคราะห์

**ข้อควรระวัง**  
ผล AI เป็นข้อมูลประกอบการตัดสินใจ ไม่ใช่คำแนะนำการลงทุนหรือการันตีผลตอบแทน

RAMAKIEN AI TERMINAL • ภาพต้นฉบับ 21

# Dividend AI บนกราฟ

ดูหุ้นปันผลพร้อมโซนราคาที่น่าสนใจ

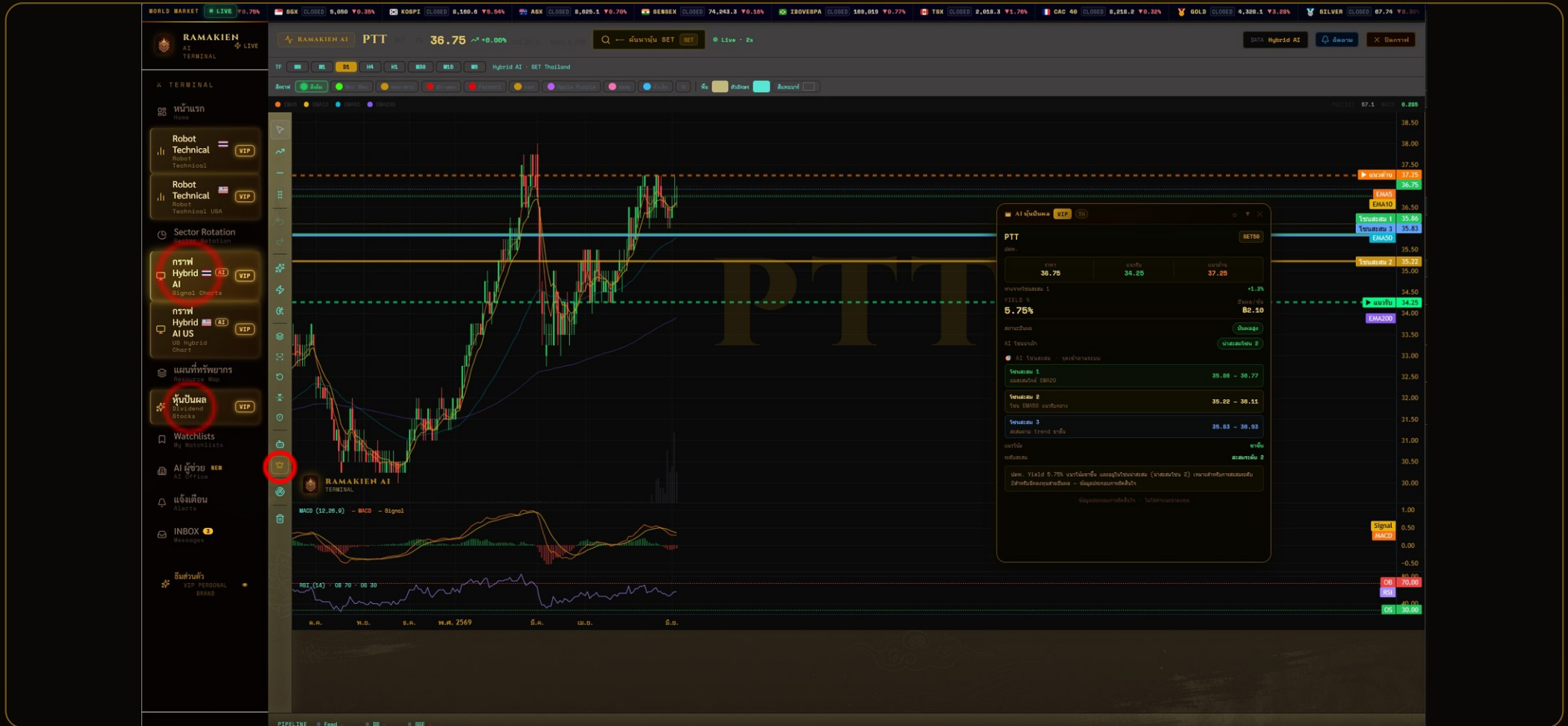

จุดที่วงไว้คือไอคอน AI Market Radar เมื่อเปิดแล้วจะเห็นแผงจัดอันดับทางขวา แยกหมวด Top Setups, Breakout Watch, Buy on Dip, Volume Support, High Conviction และ Risk Zone

**ใช้ทำอะไร**  
 รวมมุมมองสำคัญไว้ในหน้าต่างเดียว เพื่อช่วยคัดหุ้นเด่นในตลาดที่เปิดอยู่แบบรวดเร็วโดยไม่ต้องสลับหลายหน้า

**วิธีอ่าน**  
 ดูหมวดที่สนใจจากแถบด้านบน แล้วอ่านอันดับหุ้นทางขวาพร้อม Score, ราคา, การเปลี่ยนแปลง และคำอธิบายสั้น เช่น breakout, volume เด่น หรือ high conviction

**แนะนำลูกค้า**  
 เหมาะสำหรับเปิดควบคู่กับกราฟหลัก เพื่อคัดหุ้นอันดับต้น ๆ แล้วคลิกไปวิเคราะห์ต่อด้วย Zone, Smart Money, Risk Guard และ AI แผนกราฟ  
 RAMAKIEN AI TERMINAL • ภาพเสิร์ช

# หน้าหุ้นปันผล THAI / USA

ค้นหาหุ้นปันผลเด่นและจัดอันดับแบบรวมตลาด

WORLD MARKET **LIVE** 24,962  $\uparrow$ 1.15% **S&P 500** CLOSED 7,383.7  $\uparrow$ 2.04% **Nikkei** CLOSED 66,587.9  $\uparrow$ 1.31% **FTSE 100** CLOSED 10,368  $\Delta$ 0.07% **DAX** CLOSED 24,759.1  $\uparrow$ 0.75% **6SX** CLOSED 5,050  $\uparrow$ 0.35% **KOSPI** CLOSED 8,160.0  $\uparrow$ 5.54% **ASX** CLOSED 8,025.1  $\uparrow$ 0.70% **SENSEX** CLOSED 74,243.3  $\uparrow$ 0.16% **IBOVESPA**  $\Delta$

**RAMAKIEN AI TERMINAL** **LIVE**

หน้าแรก Home

Robot Technical **VIP**

Robot Technical **VIP**

Sector Rotation Sector Rotation

กราฟ Hybrid AI **AI** **VIP**

กราฟ Hybrid AI US **AI** **VIP**

แผนที่ทรัพยากร Resource Map

**หุ้นปันผล** **VIP**

Watchlists My Watchlists

AI ผู้ช่วย **NEW** AI Office

แจ้งเตือน Alerts

INBOX 3 Messages

อีเมลส่วนตัว **VIP** Personal

---

**หน้าหุ้นปันผล THAI / USA** **VIP AI** ข้อมูล: 11.ม.ค. 2569

จัดอันดับหุ้นปันผลเด่น AI โดยระบบ AI โดยระบบ สำหรับสมาชิก **VIP**

ทั้งหมด THAI USA ทั้งหมด ปันผลสูง ปันผลต่อเนื่อง ตัวเก็บปันผล

ปันผลสูง **43** Dividend Yield > 4%

ปันผลต่อเนื่อง **15** Dividend Score > 80

ตัวเก็บปันผล **0** ไม่มีปันผล

YIELD เฉลี่ย **7.68%** (รวม + USA (ไม่รวม))

มีปันผลสูง **พ.ย. 2569** ดูรายชื่อ

---

**โชนหุ้นไทยปันผลเด่น** ดัชนี SET50 / SET100 / SET - MAI

#	หุ้น / บริษัท	กลุ่ม	YIELD %	ปันผล/หุ้น	SCORE	สถานะ	AI จุดแข็ง	เทรนด์	#	หุ้น / บริษัท	กลุ่ม	YIELD %	ปันผล/หุ้น	SCORE	สถานะ	AI จุดแข็ง	เทรนด์
1	SIRI <small>เอสไอ</small>	SET	11.19%	80.16	90	ปันผลสูง	โดดเด่นด้วย พลังงานหมุนเวียน	▲ ลงตัว	11	LH <small>เอสอี เอชอี</small>	SET50	6.67%	80.24	90	ปันผลสูง	โดดเด่นด้วย พลังงานหมุนเวียน	▲ ลงตัว
2	KTB <small>ธนาคารกรุงไทย</small>	SET50	10.46%	83.62	90	ปันผลสูง	นำเสนอสถิติ 3 ปีเด่นชัด	▲ ชำนาญ	12	KKP <small>เคทีพี</small>	SET50	6.48%	85.70	90	ปันผลสูง	โดดเด่นด้วย ธุรกิจ	▲ ชำนาญ
3	QH <small>ควอลิตี้ เฮาส์</small>	SET50	10.37%	80.14	90	ปันผลสูง	โดดเด่นด้วย วัสดุก่อสร้าง	▲ ชำนาญ	13	BAMPU <small>บีแอมปู</small>	SET100	6.43%	80.36	90	ปันผลสูง	โดดเด่นด้วย พลังงานหมุนเวียน	▲ ลงตัว
4	BBL <small>ธนาคารกรุงเทพ</small>	SET50	9.54%	816.90	90	ปันผลสูง	โดดเด่นด้วย งบการเงิน	▲ ชำนาญ	14	TU <small>ทียู</small>	SET100	6.25%	80.70	90	ปันผลสูง	นำเสนอสถิติ 3 ปีเด่นชัด	▲ ชำนาญ
5	SPALI <small>สปาลิ</small>	SET100	9.03%	81.40	90	ปันผลสูง	โดดเด่นด้วย พลังงานหมุนเวียน	▲ ลงตัว	15	PTTEP <small>พีทีทีอีพี</small>	SET50	6.18%	88.75	90	ปันผลสูง	โดดเด่นด้วย พลังงานหมุนเวียน	▲ ลงตัว
6	SCB <small>ธนาคารไทยพาณิชย์</small>	SET50	8.39%	811.28	90	ปันผลสูง	โดดเด่นด้วย งบการเงิน	▲ ชำนาญ	16	KBANK <small>ธนาคารกรุงศรีอยุธยา</small>	SET50	5.97%	812.00	85	ปันผลสูง	นำเสนอสถิติ 2 ปีเด่นชัด	▲ ชำนาญ
7	SCCC <small>ซูซังเคมีภัณฑ์</small>	SET100	7.48%	811.00	90	ปันผลสูง	โดดเด่นด้วย ธุรกิจ	▲ ชำนาญ	17	KTC <small>เคทีซี</small>	SET100	5.90%	81.77	85	ปันผลสูง	นำเสนอสถิติ 2 ปีเด่นชัด	▲ ชำนาญ
8	HMPRO <small>โพร ไฮบริด ฟิล์ม</small>	SET100	7.27%	80.44	90	ปันผลสูง	โดดเด่นด้วย พลังงานหมุนเวียน	▲ ชำนาญ	18	SAPPE <small>ซาเป็ป</small>	MAI	5.88%	81.75	85	ปันผลสูง	นำเสนอสถิติ 3 ปีเด่นชัด	▲ ชำนาญ
9	AP <small>เอพี (ไทยแลนด์)</small>	SET50	7.12%	80.52	90	ปันผลสูง	โดดเด่นด้วย วัสดุก่อสร้าง	▲ ชำนาญ	19	BPP <small>บีพีพี</small>	SET100	5.83%	80.70	85	ปันผลสูง	โดดเด่นด้วย พลังงานหมุนเวียน	▲ ลงตัว
10	TISCO <small>ทีเอสซี</small>	SET50	6.86%	87.75	90	ปันผลสูง	นำเสนอสถิติ 2 ปีเด่นชัด	▲ ชำนาญ	20	PTT <small>พีทีที</small>	SET50	5.79%	82.10	85	ปันผลสูง	นำเสนอสถิติ 2 ปีเด่นชัด	▲ ชำนาญ

## จุดที่วงไว้คือเมนูหุ้นปันผล

**ใช้ทำอะไร**

รวบรวมชื่อหุ้นปันผลไทยและ USA พร้อม Yield, เงินปันผลต่อหุ้น, Score, Status และโซน AI

**วิธีการกรอง**

เลือกทั้งหมด, THAI, USA, ปันผลสูง, ปันผลต่อเนื่อง หรือรายเดือน เพื่อค้นหาหุ้นตามสไตล์ของผู้ใช้

**ควรรู้**

Yield สูงมากไม่ได้แปลว่าปลอดภัยเสมอ ควรดูความต่อเนื่องและสถานะหุ้นประกอบ

RAMAKIEN AI TERMINAL • ภาพต้นฉบับ 23

# หุ้นปันผล USA - รายไตรมาส / รายเดือน

แยกกลุ่มหุ้นปันผลสหรัฐให้เลือกง่าย

TICKER / NAME	MARKET	YIELD %	DIV/SHARE	SCORE	STATUS	AI BUY ZONE
VZ Verizon Communications	BASDAQ	5.92%	\$0.83	86	ปันผลสูง	น่าจะขึ้น 2 สัปดาห์
T AT&T	NYSE	4.48%	\$1.11	86	ปันผลสูง	น่าจะขึ้น 1 สัปดาห์
CUX Caterpillar	BASDAQ	3.99%	\$7.10	77	ดีเยี่ยม	น่าจะขึ้น 3 สัปดาห์
ABBV Abbott	NYSE	3.18%	\$6.92	77	ดีเยี่ยม	น่าจะขึ้น 3 สัปดาห์
AMGN Amgen	BASDAQ	2.99%	\$10.08	77	ดีเยี่ยม	น่าจะขึ้น 3 สัปดาห์
PG Procter & Gamble	BASDAQ	2.97%	\$4.29	77	ดีเยี่ยม	น่าจะขึ้น 1 สัปดาห์
HD Home Depot	BASDAQ	2.94%	\$9.32	77	ดีเยี่ยม	น่าจะขึ้น 1 สัปดาห์
BRK Berkshire Hathaway	BASDAQ	2.88%	\$3.40	77	ดีเยี่ยม	น่าจะขึ้น 3 สัปดาห์
XOM Exxon Mobil	NYSE	2.84%	\$6.12	77	ดีเยี่ยม	น่าจะขึ้น 3 สัปดาห์
KO Coca-Cola	BASDAQ	2.68%	\$0.18	77	ดีเยี่ยม	น่าจะขึ้น 3 สัปดาห์
MCD McDonald's	BASDAQ	2.66%	\$7.04	77	ดีเยี่ยม	น่าจะขึ้น 1 สัปดาห์
JNJ Johnson & Johnson	BASDAQ	2.38%	\$5.39	77	ดีเยี่ยม	น่าจะขึ้น 3 สัปดาห์
IBM IBM	BASDAQ	2.27%	\$6.70	77	ดีเยี่ยม	น่าจะขึ้น 3 สัปดาห์
MMM 3M Company	BASDAQ	2.04%	\$3.10	77	ดีเยี่ยม	น่าจะขึ้น 2 สัปดาห์
JPM JP Morgan Chase	BASDAQ	2.00%	\$6.00	77	ดีเยี่ยม	น่าจะขึ้น 3 สัปดาห์
RTX Raytheon Technologies	BASDAQ	1.54%	\$2.77	70	ดีเยี่ยม	น่าจะขึ้น 3 สัปดาห์
CAT Caterpillar	BASDAQ	0.69%	\$6.04	65	ดีเยี่ยม	น่าจะขึ้น 3 สัปดาห์

## จุดที่วงไว้คือส่วนรายการปันผล USA

**ใช้ทำอะไร**  
ดูหุ้น USA ที่จ่ายปันผลรายไตรมาสและรายเดือน พร้อมข้อมูล Yield และ Dividend / Share

**วิธีอ่าน**  
ฝั่งซ้ายเป็น Quarterly Dividend ฝั่งขวาเป็น Monthly Dividend ช่วยแยกสไตรคการรับเงินปันผล

**แนะนำลูกค้า**  
หุ้นรายเดือนอาจ Yield สูงแต่ความเสี่ยงสูงกว่า ควรดู Score และสถานะประกอบ

RAMAKIEN AI TERMINAL • ภาพต้นฉบับ 24

# Watchlists / Alerts

เก็บหุ้นที่สนใจและติดตามการเปลี่ยนแปลง

SYMBOL	PRICE	PE	VOL	DAY %
AOT	58.50	-0.8x	-0.85%	
BCH	9.30	1.4x	+2.15%	
AAV	1.08	-0.9x	+0.00%	
GULF	67.25	1.0x	-0.37%	
BA	16.10	1.5x	+3.11%	
BEAUTY	0.37	-0.8x	+2.70%	
BDMS	18.20	1.5x	+1.10%	
TU	11.30	-0.9x	+0.88%	
USA MARKET				
AAPL	307.54	-	-1.18%	
NFLX	82.19	-	+0.76%	

## จุดที่วงไว้คือเมนู Watchlists

**ใช้ทำอะไร**  
สร้างรายการหุ้นส่วนตัว แยก THAI และ USA พร้อมดูราคา Volume และ % เปลี่ยนแปลงรายวัน

**วิธีใช้งาน**  
พิมพ์ชื่อหุ้นในช่องค้นหาแล้วกดเพิ่ม หรือกดติดตามจากหน้ากราฟและ AI เพื่อส่งหุ้นเข้ารายการ

**สิ่งที่ได้**  
เขี้ยวคือราคาบวก แดงคือราคาลบ เหลืองหรือกลางคือทรงตัว ทำให้ลูกค้าดูหุ้นในลิสต์ได้เร็ว

# Global Resource Intelligence Map

แผนที่ทรัพยากรโลกและสินค้าโภคภัณฑ์

## จุดที่วงไว้คือเมนูแผนที่ทรัพยากร

**ใช้ทำอะไร**  
ดูแหล่งทรัพยากรสำคัญทั่วโลก เช่น Gold, Silver, Copper, Oil, Gas, Cocoa, Coffee, Sugar, Wheat และสินค้า CFD อื่น ๆ

**วิธีใช้งาน**  
เลือกไอคอนสินค้าโภคภัณฑ์ด้านบน แล้วดูประเทศผู้ผลิต ส่งออก นำเข้า และข้อมูล Intelligence ด้านขวา

**ควรรู้**  
หน้านี้ช่วยดูภาพใหญ่ของสินค้าโภคภัณฑ์และภูมิรัฐศาสตร์ เพื่อประกอบการวิเคราะห์ตลาด

RAMAKIEN AI TERMINAL • ภาพต้นฉบับ 26

# AI Assistant Office - โหมดผู้ช่วยส่วนตัว

อ่านสรุปจาก AI แต่ละฝ่ายแบบ 24/7

## จุดที่วงไว้คือเมนู AI ผู้ช่วย

**ใช้ทำอะไร**  
 ให้ผู้ช่วย AI แต่ละตัวรายงานตลาด หุ้นที่ต้องเฝ้า กลุ่ม Sector ปันผล และความเสี่ยงในรูปแบบกล่องข้อความ

**วิธีใช้งาน**  
 คลิกกล่องข้อความหรือตัวละครเพื่อไปยังข้อมูลที่เกี่ยวข้อง หรือกลับมาอ่านสรุปภาพรวมทุกวัน

**แนะนำลูกค้า**  
 เหมาะกับการเริ่มต้นวัน ก่อนเข้าไปสแกนหุ้นหรือเปิดกราฟรายตัว

RAMAKIEN AI TERMINAL • ภาพต้นฉบับ 27

## FAQ คำถามที่ลูกค้าพบบ่อย

สรุปให้ลูกค้าอ่านก่อนสอบถามทีมงาน

FAQ

Help

### ทำไมบางปุ่มมีคำว่า VIP?

ฟีเจอร์ที่มีป้าย VIP เป็นเครื่องมือขั้นสูง ลูกค้า Trial / VIP จะเปิดใช้งานได้ตามสิทธิ์แพ็คเกจ หากบัญชีหมดอายุระบบอาจแสดงหน้าต่างติดต่อเพื่ออัปเกรด

### Robot Technical คือสัญญาณซื้อทันทีไหม?

ไม่ใช่ ระบบเป็นตัวช่วยคัดกรองหุ้นที่เริ่มมีแนวโน้มน่าสนใจ ลูกค้าควรเปิดกราฟ Hybrid AI เพื่อตรวจสอบราคา Volume และ Risk Guard ก่อนเสมอ

### กราฟ THAI กับ USA ใช้ต่างกันไหม?

แนวคิดและเครื่องมือหลักเหมือนกัน แตกต่างที่ตลาด กลุ่มหุ้น เวลาซื้อขาย และข้อมูลเฉพาะประเทศ ดังนั้นคู่มือกราฟ THAI สามารถใช้เป็นหลักในการเข้าใจกราฟ USA ได้

### AI Market Radar ใช้อย่างไร?

ใช้สำหรับดูหุ้นเด่นแบบจัดอันดับจากหลายหมวดในหน้าต่างเดียว เช่น Top Setups, Breakout Watch และ Buy on Dip แล้วค่อยคลิกไปวิเคราะห์ต่อในกราฟหลัก

### ควรใช้เครื่องมือไหนก่อน?

ลำดับที่แนะนำคือ AI Office → Robot Scanner → Hybrid AI Chart → AI Zone / Volume / Risk Guard / AI Market Radar → Watchlists เพื่อเฟ้นหา

### ระบบรับประกันผลลัพธ์ไหม?

ไม่รับประกันผลตอบแทน ระบบช่วยอ่านข้อมูลและลดเวลาคัดกรอง แต่การซื้อขายมีความเสี่ยง ลูกค้าต้องวางแผนเงินทุน จุดตัดขาดทุน และรับผิดชอบการตัดสินใจเอง

## แนวทางการใช้งานอย่าง ปลอดภัย

อ่านก่อนใช้งานจริงทุกครั้ง

**RISK**

Checklist

### เช็ก 4 อย่างก่อนตัดสินใจ

- ราคาปัจจุบันอยู่ใกล้แนวรับหรือแนวต้าน?
- Volume สนับสนุนทิศทางหรือไม่?
- Risk Guard มีสัญญาณเตือนหรือไม่?
- ตลาดหรือกลุ่ม Sector สนับสนุนหุ้นตัวนั้นหรือเปล่า?

### ใช้ AI เป็นผู้ช่วย ไม่ใช่คนสั่งซื้อขาย

AI ช่วยจัดอันดับ สรุปล และเตือน แต่ไม่ควรซื้อขายเพราะเห็นสัญญาณเดียว ต้องดูภาพรวมหลายเครื่องมือร่วมกัน

### สำหรับลูกค้าใหม่

เริ่มจาก SET50 หรือ DJ30 ก่อน เพราะจำนวนหุ้นน้อยและสภาพคล่องสูงกว่า เมื่ออ่านระบบคล่องแล้วค่อยขยายไป SET+MAI, NAS100 หรือ S&P500

### เมื่อต้องการความช่วยเหลือ

ให้แจ้งข้อบัญชี เมมูที่ใช้งาน ชื่อหุ้น และแนบรูปหน้าจอที่พบปัญหา ทีมงานจะตรวจสอบได้เร็วขึ้น

**RAMAKIEN AI TERMINAL - เครื่องมือช่วยอ่านตลาดอย่างเป็นระบบ เพื่อให้ลูกค้าเห็นข้อมูลสำคัญก่อนตัดสินใจ**